

Einheitlicher Regionalplan Rhein-Neckar

Teilregionalplan Windenergie

Ausschlussgebiete für die
regionalbedeutsame
Windenergienutzung
im rheinland-pfälzischen
Teilraum der Region
Rhein-Neckar



Entwurf zur dritten Offenlage und dritten Anhörung
(§ 6 Abs. 4 / § 10 Abs. 1 Landesplanungsgesetz Rheinland-Pfalz)

Stand: Februar 2018

- Ausschlussgebiet für die regionalbedeutsame Windenergienutzung (2) (PS 3.2.4-1)
- Grenze des rheinland-pfälzischen Teilraums der Region Rhein-Neckar
- Kreisgrenze
- Gemeindegrenze

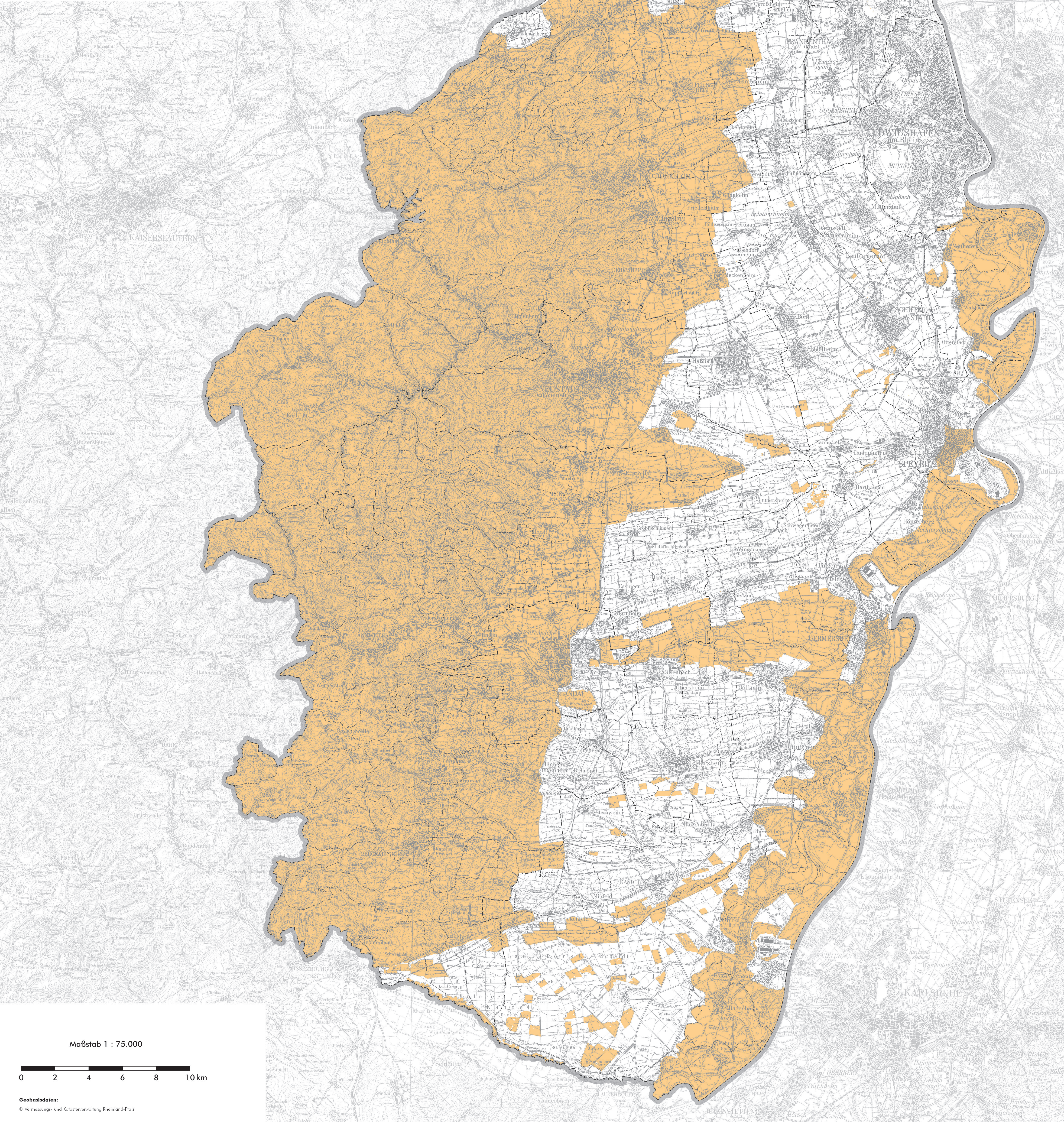

Maßstab 1 : 75.000

0 2 4 6 8 10 km

Geobasisdaten:
© Vermessungs- und Katasterverwaltung Rheinland-Pfalz